A ton nom (Live @ La Cigale 02.07.03)

Saez

Enchainement : intro - couplet - refrain - couplet - refrain - outro - refrain

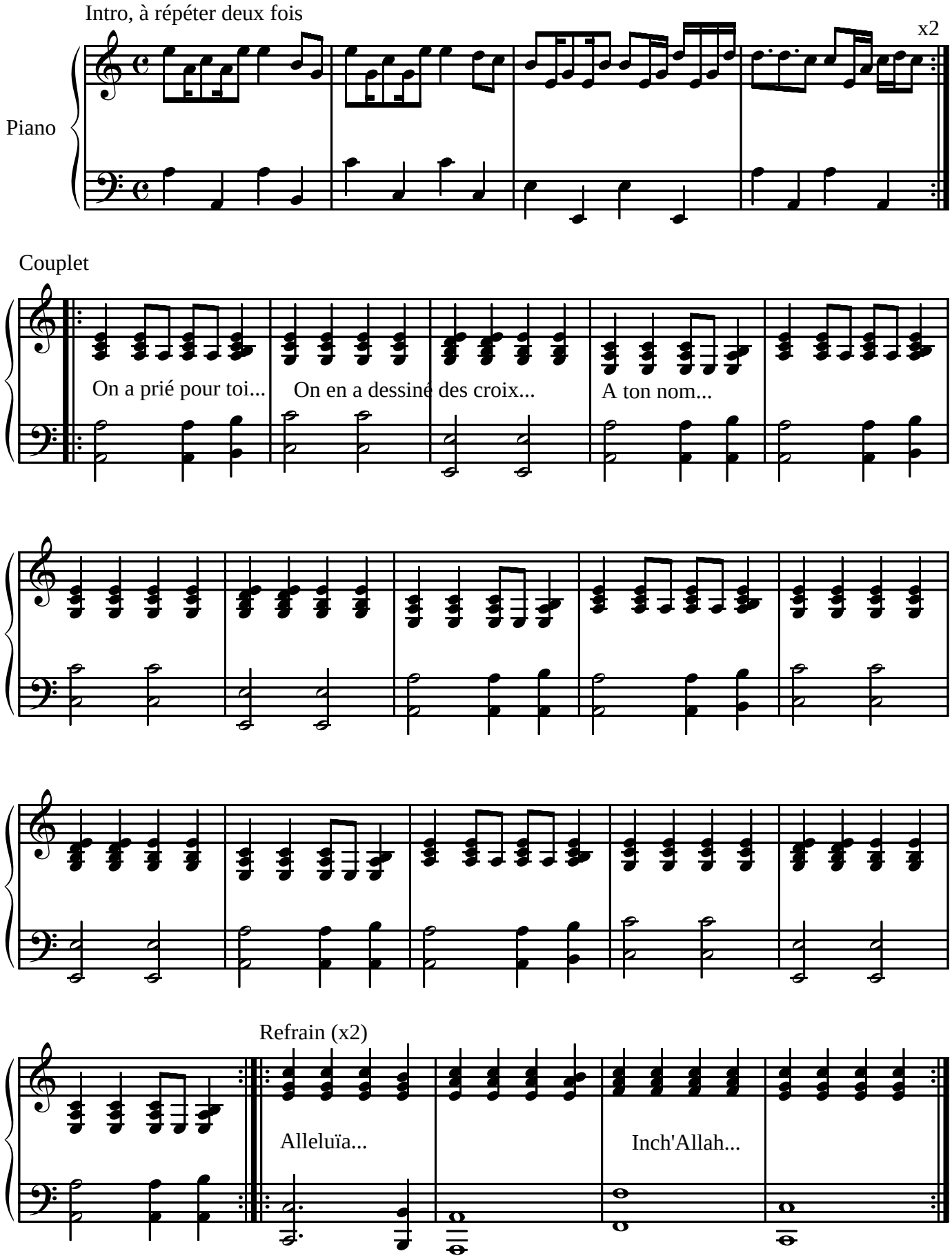

copyright www.saezkeys.net

2

Outro (mêmes accords que pour le refrain)

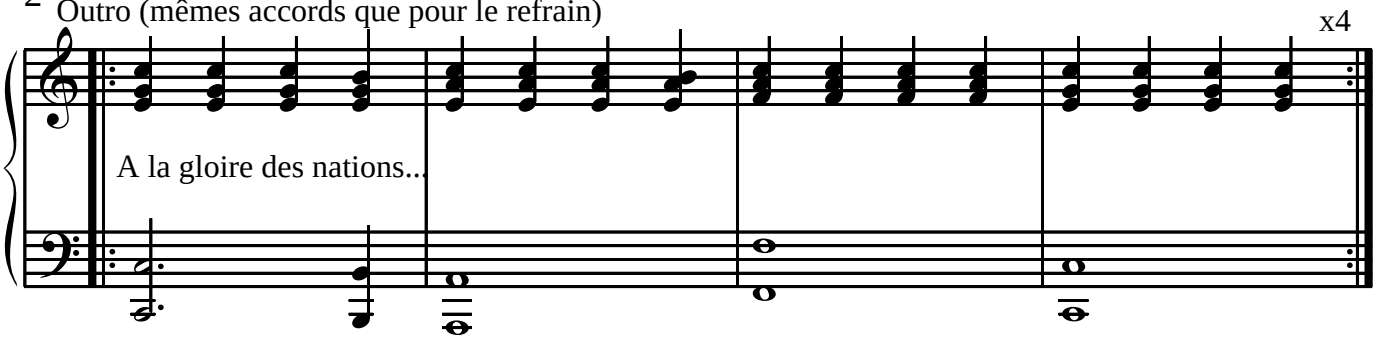

Après l'outro, revenir au refrain en accélérant la cadence petit à petit.